P/M 17055

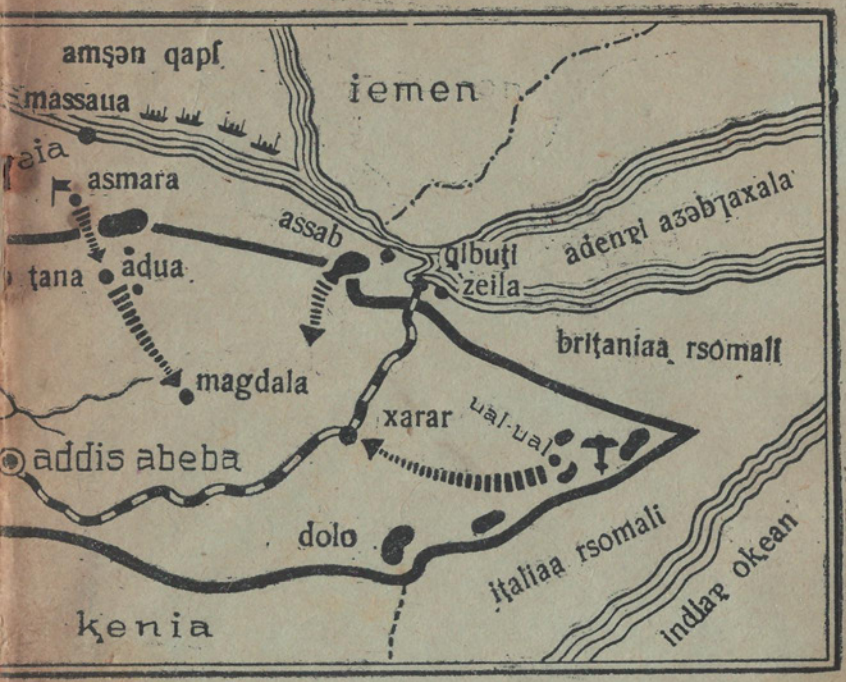

iʧaliei abissiniei reibaʃra

aphənttəʃra 1935 ʂ.

63.3(0)53
И 92
PM17055
41263
НАЦИОНАЛЬНАЯ БИБЛИОТЕКА
АБХАЗИИ им. И. Г. ПАПАСКИР
ПРОВЕРЕНО
С № 40982
19 27 85 г.
XII

iţaliei abissiniei reibaſra

(„ķrestianskaia gazeta“ aqnəṛ).

apsnəṛi aħəntkarraṛ ỉqutəɿra.

63.3(0)53 + 63.3(4Ит2) + 63.3(69фм



izaḳu ꝑəlouzei abissinia ħa izəſtou

aqua oıbaḳə hantalanə tərkuꝑəla hnayəsnə alada hꝑəyahxar sredizemnoe more ħa mşənḳ hanxəloiṭ. ubri amşən nərȷ afriḳa ħa izəſtou dgıəl dəuʒʒaḳ əqouꝑ.

afriḳa daara idgıəl dəuʒʒouꝑ naq-aaq aoḳeankua ħa izəſtou amşən dəuʒʒakua yba avouꝑ. iara afriḳa uaḳuşarc xəməz naqıaḳ oıbala amşən uxəzarouꝑ. ubasqaḳ idgıəl tbaauꝑ ari afriḳa.

axa aḳər çueiṭ iara abri afriḳa dəuʒʒa maxa-maxa işanə agıərt aꝑəlakua rꝑənꝑi aḳaꝑiṭalisṭȷei aꝑomeſɥiḳȷei irgəeiȷtei. uərt afriḳa zegıə ḳolonia-ḳoloniala işanə irəmouꝑ.

axa aḳaꝑiṭalisṭȷei aꝑomeſɥiḳȷei irəmgacḳua afriḳa inxanə, irȷəḳꝑaxanə iəqouꝑ ꝑəla zaȷəḳ; ari aꝑəla dgıəlla — million ḳvadraṭ ḳilometr əqouꝑ. iara axıənʒa-naʒaaʒo ſxarouꝑ, bnarouꝑ, ȷħərouꝑ. ahaua (ḳlimaṭ) axazyədarazə ibaapsʒouꝑ, uayə işəimbac ala aşoura əqouꝑ. asə auʒom. aꝑrel mza inarḳnə oḳ-

ţiabr mzanɜa kuouroup izᵽəu, iaſcəlam auayə ari aᵽəla dnalanagalar aşəɜ baapsə izçəsueiţ, aşham baapsə zmou axuaɥa-maɥakua ddərguaqueiţ. araqa abuarakua. aoıdarakua, ahapkua ĭaraxləei matləei iᵽəup. abri aᵽəla aup **abissinia** ha izəſtou.

abissinia ᵽəlan auaapsəra zaqayə əkunxo makıana ipxıaɜanə ha uayə izdəruam. irhoiţ 10-12 million yək əqoup ha.

uaqa inxoiţ arapjlakua raɲayɜanə. art auaajlar yəqaranə işoup. qoukə **amharaa** ha irəpxıoiţ agıərt — **gallaa** ha.

amharkua ha izəſtou — (akər zkıə şəkusa rəſtaxı) eibaſrəla abissinia zgaz auaa irxəlçəz roup. dara abrat ziaaiz amilatkua irxəlçəz roup **gallaa** ha izəſtou.

Державна Наукова Бібліотека
імени
КОРОЛЕНКО
Харків

axazenʒei, axazenʒa inəqurcoi

amharkua—abissiniaᵽi ahʒa roup. uərt roup — atauadʒa, apomeſyik ssakua, apomeſyik quazkua, akıahiaʒa. apapʒa. ar rnayalınikʒa.

gallaa ha izəſtou—anxaʒa, anapqazaʒa, aſarəcayʒa, axıſʒa, zəraxu ineitaç-yeitaçua izmanə idəkukuou — akıala-uaa, apsəɜkʒa, aᵽkua roup.

abissinia ᵽəlan afabrikakuei, azauadkuei axıəqam aqnəᵽ — auəsuʒagıə əqaɜam.

adgıəl zegıə şanə amharaa irkəup. amhar — atauad, apomeſyik ixaᵽə ar (aibaſʒa) iəmoup, iəmoup iara ixaᵽnə anxaʒei, aᵽkuei. amharkua irəvaṅxoz amilatkua irʒərgakuaz auaa roup ᵽʒas irəmakuou. uərt aᵽkua rpaʒagıə ᵽxoit abissiniaᵽi azakuankua rəla.

abissinia ᵽəlan araxu reipş aup aᵽkuagıə şərteiua. işaarxuo. ahsa-aᵽkua raʒayɜanə aup agıərt aᵽəlakua raxı iganə işərteiua.

aᵽə auəs axıəiua azə iah iqnəᵽ afaᵽi-ajᵽi anays egıiouɜom, anxayə — apomeſyik iynə, ma imxə aᵽə auəs iueit, mamzargıə ahaza iloit.

anxayə alaxᵽkuei ahazakuei iəilakuo zegıə rnays iaarəxra abzak iagıaagəmxo ipomeſyik iəitoit. dlarəcoit apomeſyik izə, eibaſra dcoit apomeſyik izə.

dinla abissiniaa zegıə eipşɜam. ara iəqoup akıər-

sianʒa, iudeiaa rdin (auriakua rdin) zmou, amsəlmanʒa, adindakua. amɥ dəuɜɜa rəmoup adinmaçəuʒa. uərt irəmpəçakɲə irəmoup adgɪəl raʒa. irəmoup aᵽkuagɪə raʒayɜanə. anxaʒa iaadrəxəua akuzaait, ʔarəcarala irouz akuzaait — iaarxaʔalo zegɪə aqnəᵽ ja-xu raxɪᵽ xuək adin maçəuʒa irərtaracə zakuanla irədup abissinia ᵽəlan.

abissinia ᵽəlan apomefɥik dəukua (atauad dəukua) arasʒa ha irəftoup. uaanɜa uərt arasʒa xazxazə inxon, dara-dara eibaflon.

ʔəşəkusa uajə haztagəlou aamta apxɪa fedor ha rask dəqan. ari aras agɪərt araskua drabafua iᵽaaixan aʒaʒ-aʒaʒala dəriaaua abissinia ʔəntkarrakɲə eiᵽəikaait.

ari abissinia aʔəntkarra eiᵽəikaaz aᵽgɪə iarə fedor dnegusxəeit. abissiniaa negus ha izəftou apsəʔala eitougar aʔəntkar aup, iaanago.

uajə abissinia ᵽəlan negusəs (ʔəntkars) iəqɪ xaile seliasi ioup. xaile seliasi ixatagɪə ankɪa drasən (dtauadən) agɪərt araskua reipş.

uajə şamaxamzar araskua zegɪə ari xaile seliasi inapaçaqa aup iaxɪəqou. abissinia ᵽəlan dgɪəls iəqou zegɪə zakuanla anegus xaile seliasi iᵽnə aup işəpxɪaɜou. iara ioup araskuagɪə adgɪəl rəzto. araskuagɪə (atauadʒa) abri azə, rxaʔalaxuə aqnəᵽ xutak iara anegus iərtalaroup, aibafra aangɪə rər rəmanə iəcxraalaroup abissiniaᵽi azakuankua rəla.

negus aʔəntkarra oɪuoɪua eiᵽəikaarc aᵽəʔara daᵽəup. uəi — apomefɥikʒa araskua rcənxuras agɪbernatorʒa - auinovnikʒa əkurgəlo, azakuan ᵽəlkua

apço, aɥinovnikɟei, ixaɬə armiei əkurgəlo· ahaanərɟ daɬcaaua ihəntkarra irəoɯoɯarc dhaçə-haçua daftoup.

uajɬi anegus afrancəz bəzla içan alquə raɟa drəpxɪoiţ, açara daɬəup, iara izaaiguakuougıə ahaa-



abissiniaɬ apolkovodec. ixou akorona iunarboiţ uəi aprovinciaɬ dəş-rasu (dəş-namesɪnikəu).

c. 40982.

nərɟqa idəkuçanə, açara dirçoiţ iƥəlaƥə aşḳolkua xəiţueiţ. iara dəzlaqou açḳəs dəɷuɷuaxarc, ajlar bzəia dalarbarc abaşa-uaa rçeiɟa rəua aḳrə zzeilərgonə iəqakuou amaçura dəukua rəitoiţ.

negus abri zegıə dzaſtou iħəntkarraƥə iəmɥra arɷuɷuarazouƥ, aƥəmƥəlakua rƥənƥi akuəlaɟa, aƚaraxkua iƥəla rɟəixıɥarc azouƥ. uəi iəlapş rəxmərpaḳua auƥ aħəntkarra dəukua zƥkuou dəşrəxuapşua. daƥaḳaḳum iħəntkarra iəmanə liga nacii dalalţ.

abissinia aƥəla anxamyazə uayə işəimbac ala eiçaxanə auƥ işəqou, ilarçoiţ arəc, aḳofe, abamba, iraaʒoiţ araxu, axa art zegıə jla bzəiaḳ rəlaʒam. maſəna əqam, məruəga əqam ari aƥəlan. ui aqaragıə aarəxra izeilaharəzei anxayəi aƥəi, uərt iaadrəxəua atauadi aƥaƥi irşozar?

abissinia aſxakua madenla ibeiauƥ. ara iəqouƥ: axıə, aixa, abya, aţəyşa, ara iuboiţ aɷba-raɟa, aneft.

Ƚəşəkusala zəkura dəuu abissiniaƥi abnakua çlajlabziala iḳuazouƥ.

abart amal dəukua maḳıana uayə ixə iaimərxuac. amharkua aaſayɟouƥ. şəkusəḳ axıƥ 200 məş məş nəħas irſoiţ. dara ƥəs irəmou ajlar rxala anxamya aiçəxra rəlşom.

1924 şəkusa rzə negus daalagan azaḳuan tiəɟiţ aƥɟa rxə iakuitərƥrazə. **axa aƥaƥɟei araskuei ari azaḳuan aguxıaagıə rəmḳəiţ.**

anxaɟei aƥkuei axakuəitra rətara zəlşo arevoliucia macara aḳuʒouƥ. iara ubri arevoliucia macara aḳuʒouƥ anxamya aiçəxragıə zəlşonə iəqaʒou.

iəxaau aḳaḳan ḳuada!

ħaras iataxəuzei, abissinia aipş ibeiau aꝑəla ꝑəs agara ztaxəmxara iarban ḳapiṭalisṭꝑ ħəntkarrou?!... zəxu mariou amazara, zəxu mariou auəsuy napə aioura ztaxəm ḳapiṭalisṭ dəjbaxeuma? zmaꝑakua (zṭovarkua) feidala atirta zouərc ztaxəm darban ḳapiṭalisṭəu?

axa inəſtasnə abissinia aaſtpaara uadayəup: aḳə — iara abissinia axata ꝑəla baapsəup, mya-əqam, ʒəəqam; ybagıə — abissiniaa uaaɟgıakuoup, eibaſɟoup; xpagıə — abissinia aħəntkarra daꝑa ħəntkarraḳ iaxıəpşnə iqamlarc anegus seliasi iꝑɟəlxəɟqıanə aoua-ra ħa dəkugəloup. daꝑa ꝑəlaḳ aqnəꝑ uəsḳ aqaçarazə abissiniaqa aneira ztaxkuou drəlamhaɟaḳuanə, iguatanə aup işənaiſtua. uərt inarəſtagəlanə ar neinə iꝑəla iɟərgar ħa dɬoiṭ. daara iguəiꝑanəup.

40 şəkusa uajə apxıa iṭaliaꝑi aḳapiṭalisṭɟa abissinia mɥəla irgarc napalarḳəiṭ. aibaſra oıuoıua tarçeiṭ iṭaliaai abissiniaai iara uajəgıə iaxeibaſəxəuaz akalakı adua aḳuşa-məḳuşa.

ubasqan neguss iəqaz menelik iraskuei iarei iṭaliaa rər uaqa eibaſuaz cqıa-ɬqıa iəkurçeiṭ rɬaq zħarəzgıə aẓə daanməɟḳua zegıə rḳuḳuəlaxḳ aandərɟaʒeiṭ.

axa aḳapiṭalisṭɟa abissinia alalara irguəitaz uezgıə iaquəmçʒeiṭ. uərt eibaſrəla iagıanrələmṣa dogo-

vorla, xuhaxutrala. ubas agıərtgıə rəla rnapaᵽə abissinia aargarc ialagəeiţ.

eizdatlanə abissinia ᵽəla axıərgara iaſtoup angliei, franciei; eharakgıə iţalia aᵽəſara iaᵽəup abri azə.

iţaliaa rxaᵽ eixa madeni, aoıbaᵽ-raȷei rəmam. aixa madeni, aoıbaᵽ raȷei abissinia iraȷanə iəqoup. iţaliaᵽi afaşisţkua abissiniaᵽi aixəei araȷei rtaxəup; uərt irtaxəup abissiniaᵽi axıə, abamba; irtaxəup afrikaᵽəlan angliagıə, franciagıə rəçkəs amų rəmanə dara aiţaliaᵽi afaşisţȷa qalarc; irtaxəup sredizemnoe more ha izəſtou amşən aᵽə dara rnays ah dəqamzarc, dara xazenȷaxarc.

aᵽəm həntkarra dəukua maɜa-argama anegusi darei adogovorkua akər rəbȷarçaxıan, axa makıana anegus iȷara uayə iələmşacţ.

makıana francia uaqa iaaqarçaxeu 700 kilometrk aixamya zaȷək aup. (iara ubri aixamya adagıə aᵽa eixamyak abissinia iəqaɜam); belıgiaa spirtla axuhaxutra iaᵽəup; anglia abamba aarəxərta adgıəlkua rendla ikne irəmoup, abri azə lıgoţakuakgıə abissiniaa irəmərxxeiţ; iţaliagıə hasamasakuak rəla axuhaxutra iaᵽəup abissinia ᵽəlan.

abissinia ɜtaų dəuɜɜak əqoup ţana ha. angliaa abri aɜtayəi goluboi nil ha abissinia ialsua aɜəi rgarc rtaxəup.

iazəruazei uərt ari aɜtayəi, aɜəmyasi?

aa izərtaxəu:

abissinia aganaxıſa anglia ᵽəlak rəmoup. ari aᵽəla egipeţ ha axıɜəup. egipeţgıə aşoura ȷgıa əqoup; azə mayəup; araqa aaryara ȷgıa qaloiţ. angliaa

ʜaqa abamba aarəxra dəu rəmouƿ. aaryara rpərxa-gamxarazə angliaa, ʈana aɜtayə aqnəƿ aɜə aaɜəx-ganə, goluboi nil ħa izəſtou ala irəmanə adambakua

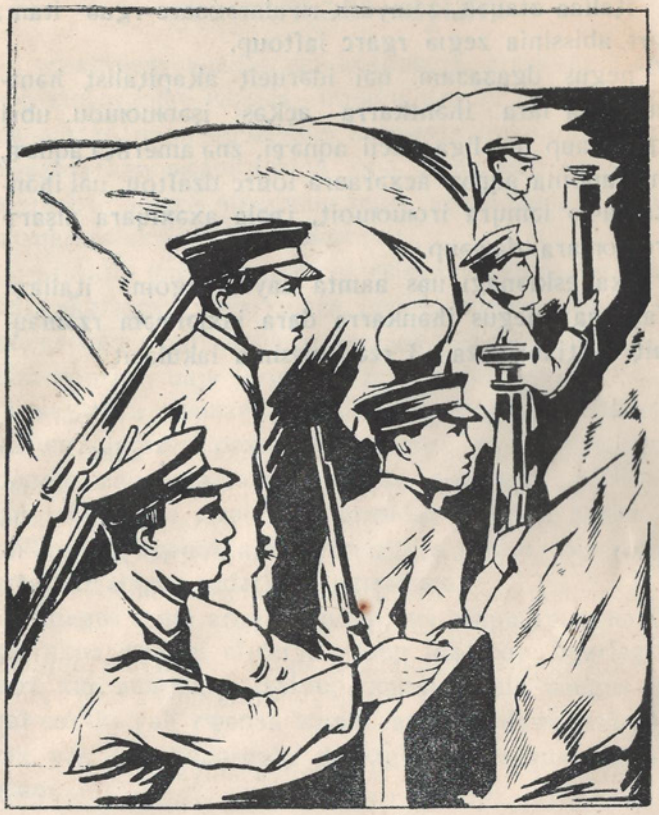

abissinia aħəntkarraƿ ar (anegus iər ħa izəſtou) asoldatja.

qaço, egipeţ irəmou rbambartakua irəkurçarac rguə itoup.

aa abri azə aup angliaa ari aɜtayəi, aɜəmyasi rəla traa rnapə rxaxa izaſtou.

iţaliaa ɜtayək, ɜəmyasķ rɸalarəgɜarc rguə itam; uərſ abissinia zegıə rgarc iaſtoup.

negus dgaɜaɜam. uəi idərueiţ akapiţalisţ ħəntkarrakua iara iħəntkarra açķəs işəoıuoıuou. ubri aqnəɸ aup uəi liga nacii aqnəɸi, znə amerika aqnəɸ, znə iaponia aqnəɸ acxəraara iourc dzaſtou. uəi iħəntkarraɸə iəmyra iroıuoıuoiţ, iɸəla axəxıyara alşarɸ aroıuoıuara daɸəup.

axa eskıənagı uəs aamta uayə izgom. iţaliaɸi afaşisţja anegus iħənkarra dara iaxıərɸəm rzəməyhaiţ. okţiabr mza 3 rzə abissinia iakuləeiţ.



aţexniķəei ajlari

abissiniaƿi aqajlar rzə anegusgıə, araskuagıə eķsploaţaţorɟouɒ, ķlassla iraoıou uaauɒ. axa art rəqnə aastas, anxaɟei, aƿkuei ħanħaxla irahaxeiţ aƿəm ħəntkarraƿi aķaɒiţalisţɟa rɸə məşməzda şəɾpeipşxo; abri aqnəƿ abissinaa zegıə xuɥla-dəula rƿəla axıɥarazə ixəiouɒ, rxə akurçoiţ.

araskua anegus idgəlţ ar reizgara ualaga ħa. iţaliaa aķəraamta aɸərxəiara iaɸən aibaſra ialagarc. negus liga nacii aqnəƿ acxəraara dazəpşnə dƿan, ar eizəigoməzţ. uajə iargıə ar reizgara dalagəeiţ.

aagləxra əqamzar, ţexniķa rəmamzar ar abqarla izlauərxəiarəzei! pəxıa işahħaz aipş uərt fabriķagıə rəmam, zauadgıə rəmam. negus daalagan millionyəķ ar-aibaſɟa eizəigəeiţ. araskuei anegusi zənɜa 3 millionyəķ rqənɜa aibaſɟa reizgara rəlşon, axa izxuartouzei abqars iddərķəşa egırəmam.

anegus ixata armia iəmouɒ; ari armia aƿəm ħəntkarrakua rɸənƿi aficerɟa rouɒ idzərço; bqarlagıə uərt xar amamķua ixəiouɒ. xəpxıaɜarala anegus ir xəl-nəzəkı yəķ rɸənɜa əqouɒ. araskua daɸa xəl-nəzək yəķ ar əkudərgəlţ. dəryagıəx ar raapxıara iaɸəuɒ.

art aibaſɟa rəmaƿa, rəfaƿ-rəjƿ rəcərgarc irəccoiţ 100 nəzəkıyəla aħsei aɸari. abri anays art aħsa ar rəfaƿ aqaçara iaɸəuɒ, axuɟa rəmaç rueiţ.

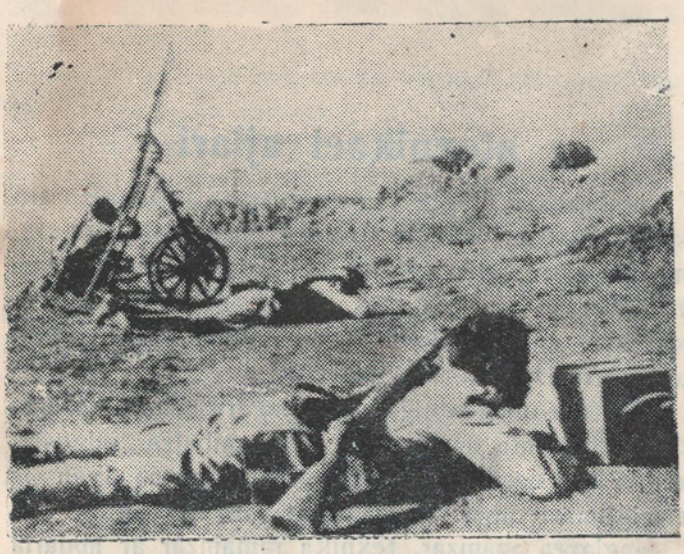

xarar akalakı aaiguara abissiniaꝑi arţilleristʒa ʒəyanʒəqa izlaxəsua apulemioţ iadꝑaloup.

abissiniaꝑ aibaſyə dxaçaoıuoıuoup, iəɥharagıə dəup. aiţaliaai darei marapxıa ianaaidəslaʒqıa iddərbeiţ uərt abissinia aibaſəſa dərnə işeibaſua. uərt fərxaçaças rꝑadxıəmʒoıḳəlanə aup rꝑəla axıɥara işaꝑəu. dargıə uajə-uajə naq aiţaliaa ianrəkulalo əqoup.

maḳıanaꝑ iţaliaa aẓəryə taxaxeiţ, apxastagıə aḳər rəmoup. abissinia agaragıə maḳıana aḳrə ataxəup.

iţaliaa ipəxxaa iəkurçaz, izdənʒalo iərgaz akalakı adua zaxıʒəu — ikalakı dəuʒam; ari akalakı aꝑə 5

nəzəkı-yə zaɿəḳ roup inxo. *)

abissinia ꝑəlan adua eipşəu akalakıkua rərgəlarei rḳaɿrei mariaʒoup. uaꝑi akalakı — kətoup, yənkuas iəqou — pacxakuoup, nəɿapʃꝑ yənkuoup.

iţaliaa rzə auəs zlou abissianiaꝑi ar cqıa-ɿqıa rəkuçaroup. ari pacxa ynəḳ abomba aguədçanə ipəxxaa akuçara eipş imariou uəsəm, daara iuadayəup. apsləmʒ ca iəlalanə, uaydəzꝑəmsəc aʃxakua irxalo ɿ-ḳilometrla anəquara ataxəup.

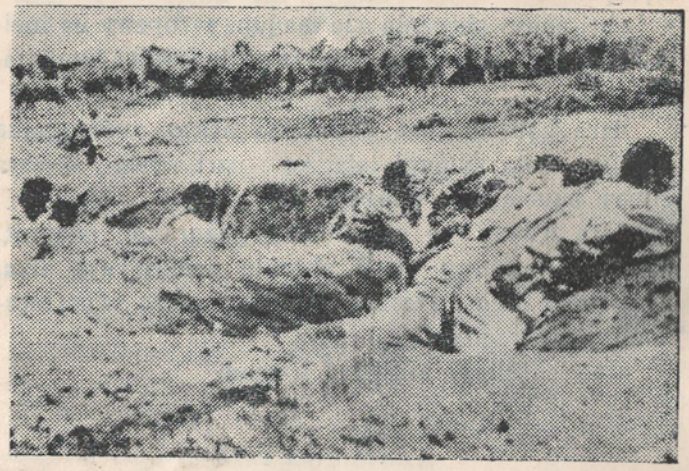

abissiniaꝑi asoldatɿa aoḳopakua irtaꝑanə iţalia ar irabaʃueiţ.

---

*) ari akalakı — adua dəurəla apsnəꝑi akalakıkua irədəuḳəlar — oɥamɥəra açḳəsgıə eiçoup.

iţaliaa abissinia ꝑəlan eibaſəgas irəmou abart roup: abissinia eibaſua iţaliaa ar xəpxıaʒaraḷa — 300 nəzəkıyəḳ əqoup; aeroplankua — 500-600 əqoup; aţanḳkua raɟaʒanə irəmoup.

art aibaſɟa irəſtagəla irəſtoup rəfaꝑ-rəjꝑ nəquzgo zxəpxıaʒara janəzəkıla iraɟou aɸadakuei, avţomobilkuei. art avţomobilkuei aɸadakuei nəquarꝑ amyakuagıə qaçaꝑəs irəmoup. ui anays dara aibaſɟa iərfaşa-iərjşa zegıə mşənla iţalianꝑ iaargalaroup. uərt axeibaſuei iţaliei 4 nəzəkı ḳilometr rqənʒa bɟoup.

abri anays abissinia aʒə maɥup. evropanꝑ ua ineinə eibaſua asoldatkua lassə-lassə iaapsoiţ, iɥmazɟaxoiţ.

dara abissiniaagıə uajraanʒa açḳəs rəɸrəɟgıanə eibaſua rꝑəla axıɥara ialagaşţ. uərt rꝑəla axıɥara aqnəꝑ akuəlaragıə ialagaşţ.

dara iţaliaa rzə ari aibaſra guaqraxo ialagoiţ. aibaſrazə iataxəup aneft, abenzin, aoıbaꝑ-raɟa, aixa. aɥa, aqaʼla zegıə raɟaʒanə. iataxəup apara raɟa. iataxəup ajlar rəqnəꝑ acxəraara.

art — iţaliaꝑi afaşisţɟa irəmam

ihambaaiţ afaşizm, ihambaaiţ aibaſra

angliei franciei ari aibaſra iaquərxərc iaſtouр. uərt iţalia aiaaircgıə rtaxəm, axa irtaxəm iţalia açaxarcgıə. izban aḳuzar iţalia aibaſra iarḳuadar, uəsɑan — germania uajə izlaqou açḳəs iłartaxoiţ. aiɟajara iaɸəuр. negus iəkulaz psəxuaḳ rzərurazə daħoiţ. axa maḳıana iara negus iəxuaşa egıəqam.

hara hsoveţ ħəntkarra aḳuʒouр iţaliaa kuəlaua aiaḳum şəqarçaz aƿə zħo, işalşo ala aibaſra aquəxrazgıə auəs zua. axa aibaſra işaɸəc iaɸəuр. ajlar irboiţ akuəlaɟa iţaliaƿi afaşisţɟa oyəiħa şərmahaua aibaſra işaɸəc işaɸəu.

uajə açəxuƿan liga nacii iaʒbeiţ iţalia ƿəla parala aḳuzaaiţ daɸaḳala aḳuzaaiţ acxəraara ałəmtan ħa iara liga nacii ialakuou aħəntkarrakua iranaħarc. aħəntkarrakua ţaḳugıə irəʒbeiţ iţaliaa aibaſra iaɸnaça iţaliei darei ailaxuhaxutra iaquəçʒarc abissinia abqarla eikurło acxəraara artarc.

axa arəgıə ialnarşaz ħa maḳıana agıəqam.

aḳər zəlşonə iəqou — akuəlara qazçaz iţaliaƿi afaşizm şaḳuu dərnə esaairagıə jlar rguə aqnə afaşizm aɟəmoıra azhara iaxıaɸəu auр. esəmşaairagıə azhara iaɸəuр afaşizmi aibaſrei irɸagəlo auaa jlar

НАЦИОНАЛЬНАЯ БИБЛИОТЕКА
АБХАЗИИ им И. Г. ПАПАСКИР

rxəpxıaɜara. art auaajlar afaşizmi aibafrei rɸargəlarazə adəunei aɸəlakua zegıə rɸə razəqaçara iaɸəup — akommunistʒa.

aparʈiakua irəlou, aparʈia ialam auəsuʒa kıəiakua darbanzaalakgıə aoıiara ha iəkugəlöup aibafra iaquərxrazə.

abərjə abart akapiʈalistʒa eiʒajanə izəmeinaalar — dara-dara aibafra ialanagaloiʈ, aibafra ialagoiʈ.

abissinia aibafra izɸəu — ahəntkarrakua reibafrakua arçəsərc alşoiʈ, ialşoiʈ akapiʈalistɸ həntkarrakua rɸə aproleʈarɸ revoliucia ɸəckua arçəsərcgıə.

akər çuan aibafra aɸazəqaçara iaɸəziɳte

abissinia iavoup iara abissinia aladaxıgıə ayadaxıgıə iţalia akolonia dgıəlkua. abissinia aladaxıə iavou iţalia akolonia iaxıɜəup **iţaliaa rsomali** ha; ayadaxıə iavou **eriţreia** ha.

abart ay-dgıəlk abissinia iaxıənɜavou ahaakua rɸə ineipkəlanə iţaliaa rər əkurgəlanə irəmoup.

iţaliaa rər xə-gruppa dəukna işoup. yə-gruppak eriţreia iəqoup. iaanxaz axpa rəuak iţaliaa rsomali aqnə igəloup. (ɬaxuapş, akarţa aqnə ţoyka eikuaɟanə iəqou iţalia ar axıgəlou aup iudərbo).

iţaliaa rər aiharak abissinia ayadaxıə — eriţreia aqnə iəkugəloup. araqa 4 korpusk ar əqoup, xəpxıaɜarala 150 nəzkı yək aibafɟa əqoup. xuəɬ erɔplan rəmoup, irəmoup aţankkua 200, apulemioţkua — 4.000; abraqa abzarbzankua irəmougıə ɬkəla aup rxəpxıaɜara şəqou. ar rəmaç rueiţ 90 nəzkı yək auaa; art irəloup amyaqaçaɟa, askladkua rɸə, abarakkua rɸə, axuɟa rxuəɬţərtakua rɸə — auəs zəukuo auaa. ari ar irəmoup 3 nəzkı inreihanə aidara myəngaga avţomobilkuei, 60 nəzkı xə rqənɜa aɸadakuei, aidara myəngarazə. — abri aup **ayadaţi front** ha iəqou.

aybaƿi agruppa — ķorpusķ əqoup. uərtgıə eriţreia agıəi açəxuaxıƚa franciaƿi aķolonia—franciaa rsomali aaiguara aup ịaxıgəlou. abri aup **ayadei-amragəlarei rəbɿaraƿ afronţ.**

abissinia aladaxıə ala iakulo iţaliaa rər 5 diviziaķ rqənʒa əqoup; xəpxıaʒarala art axu-diviziaķ rəqnə 80 nəzəkıyəķ rqənʒa aibaſɿa əqoup, 100 ineihauma uħo aeroplankua rəmoup, irəmoup aţanķkua, abronevikkua, ubas agıərtgıə. abri aup **aladaxıƿi fronţ** ħa abissiniaa irɸagəlou.

iţaliaa rər şəkudərgəlaz ala abissinia iajlarc eiharaķ ayadaxıala aup işərguəitou.

ayadei amragəlarei rəbɿara aɸənƿi afronţ aqnə iţaliaa zəſtou qibuţinƿ addis-abebaqa ico aixamya axıpərɿara aup. uəi ala uərt iţaliaa irtaxəup agıərt aħəntkarrakua rɸənƿ abissiniaa abqarla reikurƚara iapərxagaxarcə.

aladaxıƿi afronţ xakuķəs iamou abissinia ƿəlan addis-abeba anays akalakı dəus iəqou — xarar iakulanə iaxıərgara aup.

abissinia aup aibaſra ialagaz ħa aķun iţaliaƿi afaşisţɿa adəunei aħəntkarrakua agura dərgara işaɸəz. uəsqan aa-məz çueiţ dara abissinia iakularc aɸazəqaçara iaɸəziɿte.

abissinia aħəntkarra aihabəra aibaſra htaxəm rħeiţ, apriķazgıə qarçeiţ aħəntkarra aħaa axıqarazə iəkugəlou ar 30 ķilometr ſtaxıqa iaanə iəkugəlarc; zənʒa uajə aaķıəsķıaʒa aup ar reizgara ianalaga.

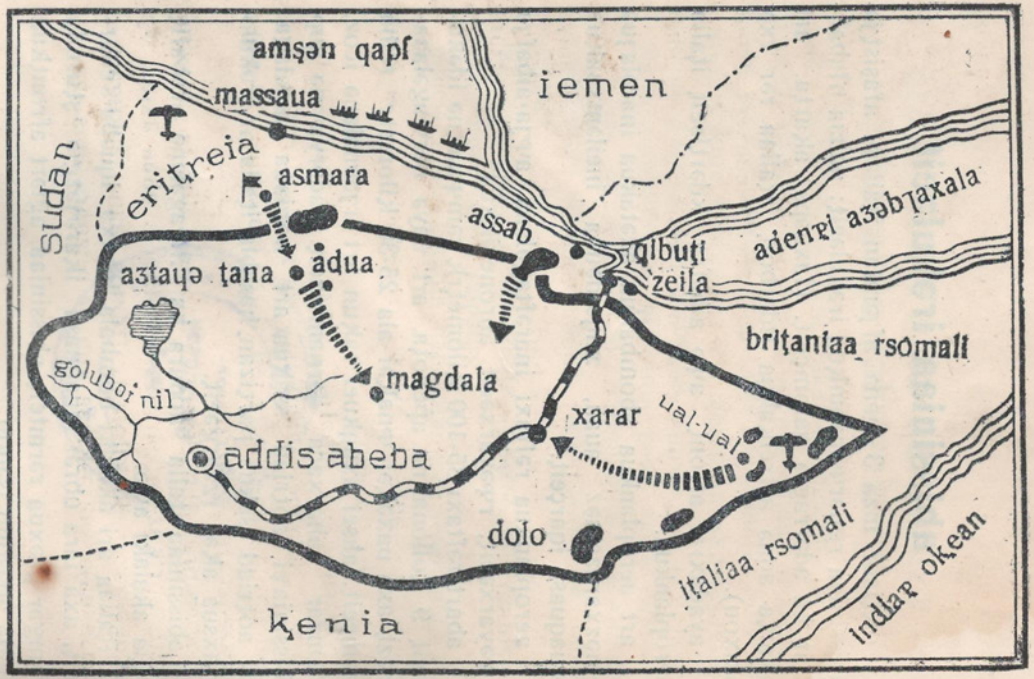
amşən qapʃ
iemen
massaua
eritreia
asmara
sudan
assab
qibuţi
zeila
adenɐi aʒəbɿaxala
aʒtaɥə ţana
adua
briţaniaa rsomali
magdala
goluboi nil
xarar
ual-ual
addis abeba
dolo
iţaliaa rsomali
indiaɐ okean
ķenia

abissiniaa irəkuləeiţ

oḳţiabr mʒa 3 aɸnə aʃɿəmtan iţaliaɸi afaşisţɿa abissiniaa rguərɸanʒamḳua irəkuləeiţ; uanʒa ħłabaʃ-ueiţ ħa adərragıə qarəmçeiţ. (łaxuapş aḳarţa. ari aḳarţa aqnə asţrelḳakua iłdərboiţ iţaliaa rər rxə axıxou).

ayadaxıɸi afronţ aɸə aibaʃra xdərţləeiţ iţalia aeroplankua.

art aeroplankua abombakua akətakua inarəlaɿua egıəzxaraʒaməz auaa, xuɥə-dəuħa ineiləmxʒaḳua iquaquasa iqarçeiţ.

aeroplankua rəʃtaxı inarəʃtagəlanə aɸɿa-aibaʃɿa rɸəyarxəeiţ, rɸəyarxəeiţ abronevikḳua.

abart rəʃtaxı 85-100 ḳilometrḳ rəmɸxaḳnə idəku-ləeiţ 9 ḳollonaḳnə apexoţa. art uayə dərɸagəlaʒa-məzţ axa uaxəḳəi ɸnaḳəi ala 25-30 ḳilometr reiha izəmceiţ. aħsei axuɥkuei raḳun art irɿəbnalanə icoz, mamzar uaha xaça dərnəmiaʒeiţ. adəryaɸnə aup abissiniaɸi aoţriad ssakua art irəniaua ianalaga. art aoţriad ssakua parţizan hasabla iţalia ar irəkulo iriaxsua aḳər rzaargəeiţ.

abissiniaa iţalia aonara ħa irɸagəlanə irabaʃiţ adua akalakı aɸə.

iţaliaa ari akalakı bombala ipəxxa, iquəba eilar-çeiţ, axa iara ubrəi iquaquasa iḳarəɿəzgıə şţurmla irəmgar psəxua rərmteiţ abissiniaa. agıərt afronţkua rɸgıə abasoup işəqou.

abissiniaa rҧəla axıɥarazə aoııara ħa iəkugəlouɲ

abissiniaa rər axadara makıana italiaa rər irҧamgəlazact. uərt italiaa irəniakuo abissiniaa rər rapxıa igəlou aotriad ssakua roup. axa dara abart aotriad ssakua reibafəfa zeipşrou ala abissinia akə iaʒəmto partizan hasabla aup işeibafua.

italia aeroplankua abissinia ҧəla aguə ialalano uay dəzfua agazkua ztou abombakua karəɥueit, axa abissiniaa makıana qara rguə trəsit ħa uayə imahazact.

60 şəkusa zxəçua atahmadaʒaɥqagıə aibafra icarc aɬqukua rəҦrənçara iaҦəuɲ.

makıana aibafraɥqıa hapxıaqa aup iaxıəqalo.



Перевірено 1948

aitagəei arədakciei rzə takzəpxəkuu m. a h a ş b a.
aţexredakţor m. p i ſ ɥ i ḳ.

---

aḳıəpxırazə ırəţouр 28/X—1935 ş. rzə, aḳıəpxırazə anaрə açayəuр 1/XI rzə; zənsa 1½ ḳıəpxı bonəcḳ əqouр, ḳ/b aqnə 27.030 ḳıəpxıdərga əqouр, akıaad—vişximɐ kıaadəuр, aformaţ—84 x 110; azaḳaz № 1959, apliţ № 90-A; aţiraz 1.600 iquə; irḳıəpxiţ agazetkua „soveţsḳaia abxaziei“, „apsnə qapſi“ rḳıəpxıərtaɐə.

10 г

ахи 35 қар.

5 [redacted] 925



ИТАЛО-АБИССИНСКАЯ ВОЙНА