85 2
Р-93

Раждан ГУМБА

СКАЗ О ЛЕНИНЕ ПАРТИЯ ЛУЧЕЗАРНАЯ АБХАЗИЯ

Кантаты

Клавир

К3203
ДМШ№3

852
Г-93

Р. ГУМБА
R. GOOMBA

СКАЗ О ЛЕНИНЕ
A TALE ABOUT LENIN

•

ПАРТИЯ
THE PARTY

•

ЛУЧЕЗАРНАЯ АБХАЗИЯ
SHINING ABKHAZIA

33

КАНТАТЫ ДЛЯ СОЛИСТОВ, СМЕШАННОГО ХОРА
И СИМФОНИЧЕСКОГО ОРКЕСТРА
CANTATAS FOR SOLOISTS, MIXED CHORUS
AND SYMPHONY ORCHESTRA

Слова Р. Гумбы, Д. Гулиа, Б. Шинкубы
Русский текст М. Лаписовой
Words by R. Goomba, D. Ghulia, B. Shlnkuba
Russian version by M. Lapisova

КЛАВИР
VOCAL SCORE

МОСКВА • MOSCOW
СОВЕТСКИЙ КОМПОЗИТОР • SOVIET COMPOSER
1980

Г 90306—141
082(02)—80 БЗ—32—16—79

© Издательство «Советский композитор», 1980 г.

СКАЗ О ЛЕНИНЕ

КАНТАТА

для солистов, хора и оркестра

Слова Р. ГУМБА
Русский текст М. Лаписовой

Р. ГУМБА

Andante maestoso

Piano
(Orchestra)

f

1

Andante non troppo

Baritono solo

2 *mf*

Жив на_веч_но, в по_ ко_ле_ньях жив,

3

Bar.

в каж_дой ве_ сне – ве_ ли_ кий Ле_ нин, жив на_веч_но,

simile

p

p

Animando

cresc.

Bar. в каж_ дом на_ шем дне! Сколь_ ко книг о

нем про_чел и пе_ сен спел я – вновь о нем по_ю...

4

f

Ten. solo Ле_ нин_ским зо_ вем наш путь, и

Bar. solo

4

f *mp*

5

Ten. зна_ем мы – пу_ ти вер_ ней нет! Ле_ нин_цев нель_

Bar.

5

Ten.

Bar.

_зя со_ гнуть – все яр_ че ком_ му_ низ_ ма свет,

Ten.

Bar.

яр_ че!..

6

Soprani

Alti

Coro

Tenori

Bassi

6

Ле_ нин_ ский лу_

S.

A.

_чи_ стый взгляд у_ ви_ деть мир сквозь

T.

B.

6

даль ве _ ков смог!

7

Ле _ нин _ цы впе _ ред гля _ дят _ и

7

Ле _ нин _ ский про _ дол _ жить путь _ наш

8

mp

долг!

Жив на_веч_но,

8

S.

A.

в по_ко_ле_ньях жив, в каж_дой вес_не – ве_ли_кий Ле_нин,

9

жив на_веч_но, в каж_дом на_шем дне! Вот о нем в ве_

_чер_ний час про_стой на_пев свой сы_ну мать по_ет...

S. 10 mf

Ко _ смо _ навт в свой звезд _ ный час к не _

A. mf

10

_ му и _ дет _ вот ме _ чты е _ го

взлет!

11 f

В дни тор _ жеств к не _

f

11

_му на_род цве_ ты не_сет, лю_ бовь сер_дец шлет...

S.

A.

T.

B.

12

В дни тор_жеств к не_ му на_род цве_

12

_ты не_сет, всю лю_ бовь сер_дец шлет...

13

В дни тор_жеств к не_ му на_ род цве_ ты не_ сет, лю_

13

бовь сер дец шлет!..

14 Marciale

Ten.solo

mf

На_ ша со_ весть, серд_ца пла_ мя, жар_ кий свет зна_

Bar.solo

mf

S. p

A.

A_

14 Marciale

Ten. _ мен! Всю_ ду с на_ ми, всю_ ду с на_ ми,

Bar.

S.

A.

Ten. всю_ ду с на_ ми он!

Bar.

Ten. Жив на_ веч_ но, жив на_ веч_ но,

Bar.

15

15

Ten. он бу_ дет веч_ но жить!

Bar.

16

Ten. Он за сча_ стье

Bar.

16

Ten. всей пла_не_ты вел на_род в бой!

Bar.

17

Ten. Бой за сча _ стье он

Bar.

S. *f* Пра _ вый бой за сча _ стье вел! На

A. *f*

T. *f*

B. *f*

17

Ten. вел! В бой, за сча _

Bar. В бой, на пра _ вый бой за

пра _ вый бой он всех по _ вел! На пра _ вый бой за

Ten.

_ стье всех по _ вел!

Bar.

сча _ стье всех по _ вел!

сча _ стье всех по _ вел!

Ten.

Bar.

18 Marciale, energico

Bar.

Наш вождь!

Сча_ стье дать всей зем_ле хо_ тел!

18 Marciale, energico

Тен.

Вел...

Bar.

Вождь на_ро_ да прост был, как прав_да, мудр и смел!

Ten.

Bar.

В бой вел

В бой вел...

Сча _ стье дать всей зем _ ле хо _ тел!

ff

он!

Смел!

Вождь на _ ро _ да прост был, как прав _ да, мудр и смел!

Вождь на _ ро _ да прост был, как прав _ да, мудр и смел!

f

Ле _

Ле _

19 Andante maestoso

Тен.

_ нин!..

Бар.

_ нин!..

f

Ле _ нин с на _

f

19 Andante maestoso

f

_ ми! Ле _ нин с на _ ми!

На _ ша со _ весть, на _ ше зна _ мя!

2133

20

Ten. Прям, крут по_ дъем, но

Bar. Прям, крут по_ дъем, но

20

Ten. цель для нас яс_ на!

Bar. цель для нас яс_ на!

21

Ten. Ле_ нин_ ским пу_ тем и_ дет весь

Bar. Ле_ нин_ ским пу_ тем и_ дет весь

21

Ten.

наш на_ род, вся мо_ я

Bar.

наш на_ род, вся мо_ я

Ten.

стра_ на!

Bar.

стра_ на!

ПАРТИЯ

КАНТАТА

для солистов, хора и оркестра

Слова Д. ГУЛИА

Andante maestoso

Coro

S. A. T. B.

ff

o!

Piano (Orchestra)

1 **Sostenuto**

Bar. I
solo

f

Пу _ скай при _ ро _ да си _ ло _ ю сво _

Bar. I

_е _ ю сдви _ га _ ет гроз _ но кру _ чи гор се _ дых, но

2

Bar. I,II
soli

Пар _ ти _ я во мно _ го раз силь _ не _

Bar. I,II
soli

_е, о _ на и ру _ щит, и воз _ во _ дит

Bar. I,II soli

их.

Coro

Но Пар _ ти _ я во мно _ го раз силь _ не _ е,

3 Con moto

Coro

_на и ру _ шит, и воз _ во _ дит их. Но

Coro

Пар _ ти _ я во мно _ го раз силь _

4

4

не – е, о– на и ру – шит,

Bar.I solo

5 Sostenuto

Пу – скай при – ро – да

и воз – во – дит их.

5 Sostenuto

mf

Bar.I

соб – ствен – но – ю вла – стью мо – ря в ты – ся – че – ле – тья

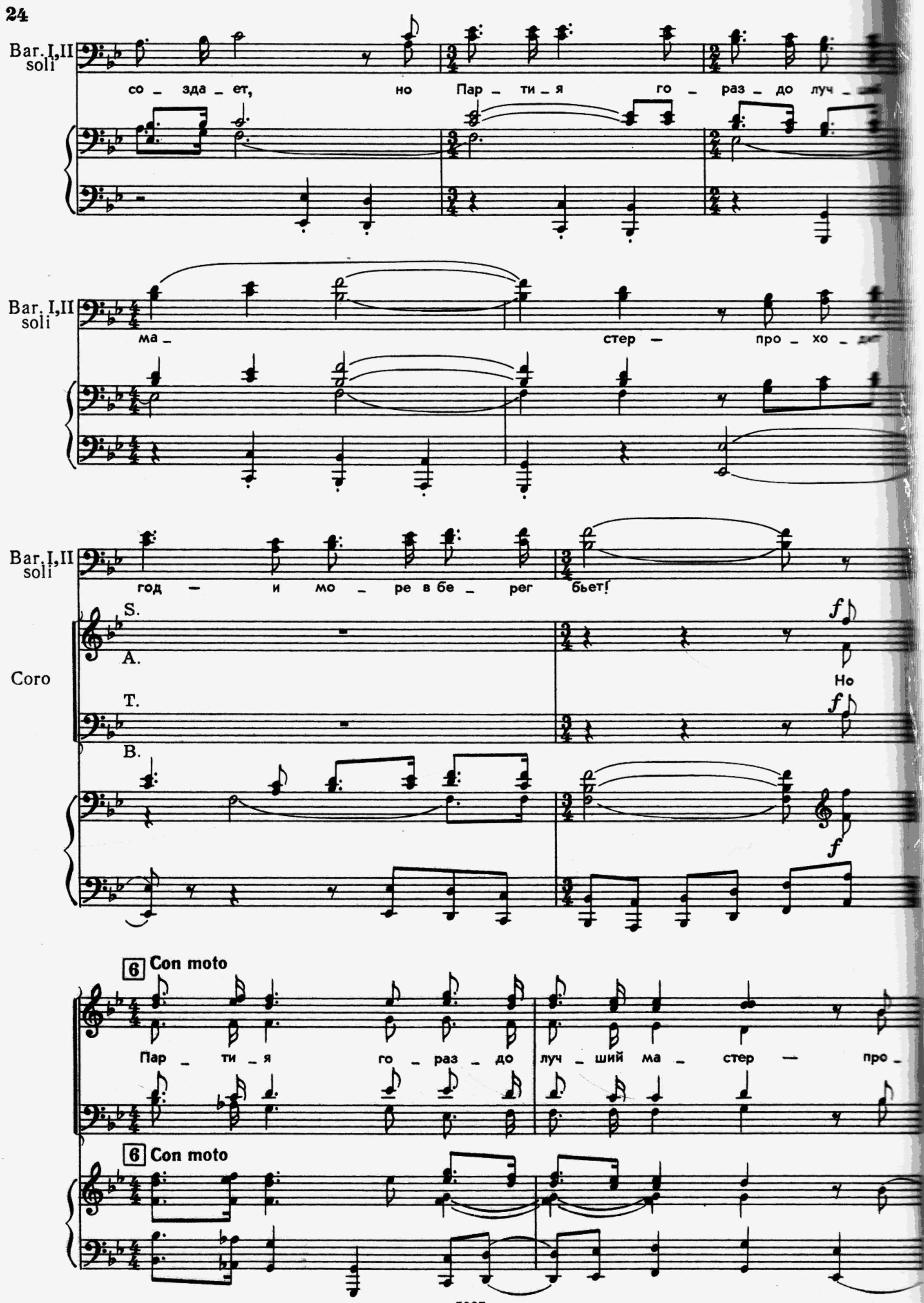
Bar. I,II soli
со _ зда _ ет, но Пар _ ти _ я го _ раз _ до луч _
Bar. I,II soli
ма _ стер — про _ хо _
Bar. I,II soli
год — и мо _ ре в бе _ рег бьет!
Coro
S.
A.
T.
B.
Но
6 Con moto
Пар _ ти _ я го _ раз _ до луч _ ший ма _ стер — про _
6 Con moto

accel.

-хо- дит год — и мо- ре в бе- рег бьет! Но

accel.

7

Пар - ти - я, Пар - ти - я во мно - го раз силь-не- е!

Пар - ти - я во

7

8

силь - не - е

мно - го раз силь-не- е, силь - не - е -

8

о – на и ру – шит,

о – на и ру –

о – на и ру – шит, и воз – во – дит,

и воз – во – дит их!

Andante

9 Ten. solo

mf

Уа_ра_до, уа_ра_до, рай_да_ра, рай_да...

p

A_

9

Andante

mf

p

pp

O! O! O_

pp

pp

ppp

mf

10 Più mosso

S. Вот над зем_лей си_я_ет солн_це, гре_я про_

A. Вот над зем_лей си_я_ет, гре_я про_

Вот си_я_ет солн_це, солн_це, гре_я про_

10 Più mosso

– сто – ры ми – ра в я – сный день ве – сны.

– сто – ры в я – сный день ве – сны.

– сто – ры ми – ра в я – сный день...

– сто – ры ми – ра в я – сный день ве – сны.

ff

A

11 Con moto

Пар – ти – я во мно – го раз свет – ле – е, е –

11 Con moto

S. – е о – гнем серд – ца о – за – ре – ны! А Пар – ти – я во мно – го

A. А Пар – ти – я во мно – го

T

B.

12

12

S.
A.
раз свет_ле _ е, е _ е о _ гнем серд_ца о _ за _ ре _ ны!
T.
B.

13
ff
A!
ff
14
A!
13
ff
14

Bar. I solo
Sostenuto
Зем _ ля без солн _ ца — мерт _ ва _ я пла _ не _ та, ды –
(закр ртом.)
Sostenuto

Bar. I,II soli

_ха _ нье жи _ зни в сол _неч _ ном те _пле. Без солн _ ца нет

Bar. I,II soli

воз _ ду _ ха, ни све _ та, без

Bar. I,II soli

Пар _ ти _ и нет жиз _ ни на зем _

Bar. I, II soli

15 Con moto

_ле!

Без солн _ ца нет ни воз _ ду _

_ха, ни све _ та,

без Пар _ ти _ и нет жиз _ ни

на зем_ле!

Без солн _ ца нет ни воз _ ду _

_ха, ни све _ та, без Пар _ ти _ и нет жиз _

16

на зем _ ле! Пар _ ти _ я!

16

Сла _ вим, сла _ вим те _

_ бя!..

ЛУЧЕЗАРНАЯ АБХАЗИЯ

КАНТАТА
для солистов, хора и оркестра

Слова Б. ШИНКУБА
Русский текст М.Лаписовой

Р. ГУМБА

Tempo di Valse

Soprani

Alti

Coro

Tenori

Bassi

A! –

Tempo di Valse

Bar. solo

Кра – со – то – ю

не – ска – зан – ной всех по – ко – рил ты, гор – ный край

Bar.

мой!

А_

А_

f

p

2

Bar.

Всем у_лыб_кой лу_ че_зар_ной серд_це от_крыл ты, доб_ рый

Bar.

край мой, доб_ рый край мой!

p

3

Ten. solo

Да_ришь лю_дям го_ вор мо_ ря, свет солн_ца в мор_ ском про_

Bar. solo

Да _ ришь лю_дям го _ вор мо_ря, свет солн_ца в мор_ ском про _

Да_ ришь лю_ дям го_ вор мо_ ря, солн_це, солн_це, солн_це, мо_ре...

Да_ ришь лю_ дям го_ вор мо_ ря, солн_це, солн_це, солн_це, мо_ре...

3

4

Ten.

_ сто _ ре, юж_ный край мой!.. А _

Bar.

_ сто _ ре, юж _ ный край мой!.. А _

солн_це, мо_ре... юж_ный край мой, юж_ный край мой...

солн_це, мо_ре... юж_ный край мой, юж_ный край мой...

4

Ten.

Bar.

5

ff

Ten.

ff

Bar.

S.

ff

Да _ ришь лю _ дям го _ вор мо _ ря,

A.

ff

Да _ ришь лю _ дям го _ вор мо _ ря,

T.

ff

B.

ff

5

ff

свет солн_ца в мор_ском про_сто_ре, ми_лый край

свет солн_ца в мор_ском про_сто_ре, ми_лый край

свет солн_ца в мор_ском про_сто_ре, ми_лый край

свет солн_ца в мор_ском про_сто_ре, ми_лый край

свет солн_ца в мор_ском про_сто_ре, ми_лый край

6

мой! А_

мой! А_

мой! А_

мой! А_

6

7

7

Mezzo-soprano solo

mf

Так кра_ си_ ва даль без кра_ я... Да_ ришь лю-дям

8

M.-s.

си_ лы, край мой!

p

mf

9

M.-s. *mf*

Лег_ких си_них волн про_хла_ду

p

M.-s.

ты пре_под_но_сишь всем на ра_ дость, щед_рый край

Sopr. solo 10

f

Да_ришь лю_дям го_вор мо_ря,

M.-s. *f*

мой! Да_ришь лю_дям го_ вор мо_ря,

mf

Да_ришь лю_дям го_ вор мо_ря,

mf

Да_ришь лю_дям го_ вор мо_ря,

mf

10

p *f*

Sopr. свет солн_ца в мор_ском про_сто_ре, неж_ный край

M.-s. свет солн_ца в мор_ском про_сто_ре, неж_ный край

солн_це, солн_це, солн_це, мо_ре, солн_це, мо_ре, неж_ный край

солн_це, солн_це, солн_це, мо_ре, солн_це, мо_ре, неж_ный край

11

Sopr. мой!.. А_

M.-s. мой!.. А_

неж_ный край мой!

неж_ный край мой!

11

12

Sopr.

M.-s.

S.

Да_ ришь лю_дям

A.

T.

Да_ ришь лю_дям

B.

12

13

го_ вор мо_ря, свет солн_ца в мор_ском про_ сто_ре,

свет солн_ца в мор_ском про_ сто_ре,

го_ вор мо_ря, свет солн_ца в мор_ском про_ сто_ре,

свет солн_ца в мор_ском про_ сто_ре,

13

воль_ный край мой! А _

воль _ ный край мой! А _

воль_ный край мой! А _

воль _ ный край мой! А _

rit. 14 a tempo ff

rit. 14 a tempo ff

dim.

Tamburo

pp

15 Allegretto

p

16 Ten.solo

mf

Ес_ ли б хо_тя бы раз здесь, у нас, ты

S.

A.

T.

B.

p

Па, па, па, па,

16

T. был, – наш див_ный край, ве_ рю, ты бы по_

па, па, па, па,

па, па, па, па,

па, па, па, па,

17

T. _ бил! Тут да_ же в зим_ний день ли _ стья зе_ ле_

па, па, па, па, па,

па, па, па, па, па,

па, па, па, па, па,

17

T. _ ны... Ждет го_ стей край мой, ждет со всей стра_

па, па, па, па, па,

па, па, па, па, па,

18

T. _ ны! Пой, Аб_ ха_ зи_ я мо_

Bar.solo

па, па, па, па, па,

па, па, па, па, па,

18

Ten.

– я, гор – ду – ю пе – сню! Пе – сню

Bar.

па, па, па, па, па,

на, на, на, на, на,

Ten.

сча – стья пой, со всей стра – ной пой!..

Bar.

па, па, па, па, па,

па, па, па, па, па,

19

Ten. Все спе_ шат к те_ бе, как мо_ ря при_

Bar.

па, па, па, па, па, па,

па, па, па, па, па, па,

19

_ бой! Край от_ цов, я, твой

Ten.

Bar.

па, па, па, па, па, па,

па, па, па, па, па, па,

Ten.

сын, все - гда гор - жусь, гор - жусь то -

cresc.

Bar.

cresc.

па, па, па!

na, na, na!

cresc.

3 3 3 3

20

ff

Ten.

- бой!

ff

Bar.

ff

Ты от - да - ешь, не жа - ле - я, серд - ца тет -

ff

Ты от - да - ешь, не жа - ле - я, серд - ца тет -

ff

20

ff

_ ло...

Вот зо_ ло_ то_ е солн_ це вновь взо_ шло...

_ ло...

Вот зо_ ло_ то_ е солн_ це вновь взо_ шло...

21

Ты всех го_ стей хо_ чешь

Ты всех го_ стей хо_ чешь

21

неж _ но об _ нять,

неж _ но об _ нять,

p

22

p

всех об _ ла _ скать, слов _ но до _ бра _ я мать...

p

всех об _ ла _ скать, слов _ но до _ бра _ я мать...

p

22

p

Ес_ ли б хо_тя бы раз здесь, у нас, го_стем ты

Па, па, па, па,

был, наш див_ный край серд_цем ты бы по_ лю_

па, па, па, па,

23

_ бил!

Тут да_же в зим_ний день

зе_ лень вет_

па,

па, па,

па, па,

23

_ вей...

Ждет мой род_ной

край до_ро_гих го_

па,

па, па,

па, па,

24

Sopr. solo

M.-s. solo

f p f

Пой, Аб_ ха_ зи_ я мо_

_стей! Па, па, па, па,

па! Па, па, па, па,

24

f p f p

_я, гор_ду_ю пе_ сню! Пе_ сню

па, па, па, па,

па, па, па, па,

Sopr. solo

f

сча _ стья пой, со всей стра _ ной пой!..

M.-s solo

f

па, па, па, па, па,

па, па, па, па, па,

f *p*

25

Sopr. solo

f *p* *f*

Все спе _ шат к те _ бе, как мо _ ря при _

M.-s solo

f *p* *f*

па, па, па, па, па, па,

па, па, па, па, па, па,

25

f *p* *f* *p*

Sopr. — _ бой! Край от _ цов, с дет _ ства

M.-s. — па, па, па, па, па, па, па, па, па, па, па, па,

Sopr. — я все _ гда гор _ жусь, гор _

M.-s. — па, па, па, па, па! па, па, па!

cresc.

Sopr.

M.-s.

26

ff

_ жусь то _ бой!

Ты от_ да _ ешь, не жа _

Ты от_ да _ ешь, не жа _

26

ff

_ ле _ я, серд _ ца те _ пло...

Вот зо_ ло_ то_ е солн_це

_ ле _ я, серд _ ца те _ пло...

Вот зо_ ло_ то_ е солн_це

p

вновь взо_ шло...

вновь взо_ шло...

p

27

ff

Ты всех го_ стей хо_ чешь не_ жно об_

Ты всех го_ стей хо_ чешь не_ жно об_

27

ff

_ нять,

_ нять.

f

p Всех об_ ла _ скать, сло_ вно до _ бра _ я мать ...

p Всех об_ ла _ скать, сло _ вно до _ бра _ я мать ...

28 Tempo I

f

A _

f

f

A _

f

28 Tempo I

f

p

Soprano solo

mf

A! кра _ со _ то _ ю

Mezzo-soprano solo

mf

Не _ ска _ зан _ ной кра _ со _ то _ ю

Tenore solo

mf

A! кра _ со _ то _ ю

Baritono solo

mf

Не _ ска _ зан _ ной кра _ со _ то _ ю

29

Sopr. всех по_ко_рил ты, гор _ ный край мой!

M.-s. всех по_ко_рил ты, гор _ ный край мой!

Ten. всех по_ко_рил ты, гор _ ный край мой!

Bar. всех по_ко_рил ты, гор _ ный край мой!

S. *f*

A. A _ *f*

T. *f*

B. *f*

29

30

Sopr. *mf* Всем у_ лыб_кой

M.-s. *mf*

Ten. *mf* Всем у_ лыб_кой

Bar. *mf*

30

f *p*

Sopr. лу - че - зар - ной серд - це от - крыл ты, до - брый

M.-s. лу - че - зар - ной серд - це от - крыл ты, до - брый

Ten. край мой, до - брый край

Bar. край мой, до - брый край

S. *p*

A. A- *p*

Sopr. лу - че - зар - ной серд - це от - крыл ты, до - брый

M.-s. лу - че - зар - ной серд - це от - крыл ты, до - брый

Ten. лу - че - зар - ной серд - це от - крыл ты, до - брый

Bar.

S. *p*

A. A- *p*

Sopr. край мой, до - брый край

M.-s. край мой, до - брый край

Ten. край мой, до - брый край

Bar.

31

Sopr.

мой! Да_ришь лю_дям го_вор мо_ря,

M.-s.

Да_ришь лю_дям го_вор мо_ря,

Ten.

мой! А_

Bar.

А_

Да_ришь лю_дям го_вор мо_ря,

Да_ришь лю_дям го_вор мо_ря,

Да_ришь лю_дям го_вор мо_ря,

31

Sopr. свет солн_ца в мор_ском про_сто_ре,

M.-s. свет солн_ца в мор_ском про_сто_ре,

Ten. Свет солн_ца в мор_ском про_сто_ре,

Bar. Свет солн_ца в мор_ском про_сто_ре,

солн_це, солн_це, солн_це, мо_ре, солн_це, мо_ре,

солн_це, солн_це, солн_це, мо_ре, солн_це, мо_ре,

32

Sopr. воль_ный край мой! А _

M.-s. воль _ ный край мой! А _

Ten. воль_ный край мой! А _

Bar. воль _ ный край мой! А _

воль_ный край мой! Воль_ ный край мой! А! А! Да _ ришь лю _ дям

воль_ный край мой! Воль_ ный край мой! А! А! Да _ ришь лю _ дям

32

го _ вор мо _ ря, свет солн _ ца в мор _ ском про _

го _ вор мо _ ря, свет солн _ ца в мор _ ском про _

свет солн _ ца в мор _ ском про _

_ сто _ ре, ми _ лый край мой!.. А _

_ сто _ ре, ми _ лый край мой!..

_ сто _ ре, ми _ лый край мой!..

_ сто _ ре, ми _ лый край мой!..

ff

ff

ff

ff

ff

pp sub. cresc.

fff

pp sub. cresc.

fff

pp sub. cresc.

fff

pp sub. cresc.

fff

pp sub. cresc.

fff

Содержание

1. СКАЗ О ЛЕНИНЕ. Слова Р. Гумба 3
2. ПАРТИЯ. Слова Д. Гулиа. 20
3. ЛУЧЕЗАРНАЯ АБХАЗИЯ. Слова Б. Шинкуба 33

РАЖДЕН ДЖГУТАНОВИЧ ГУМБА

СКАЗ О ЛЕНИНЕ. ПАРТИЯ. ЛУЧЕЗАРНАЯ АБХАЗИЯ

Кантаты. Клавир

Редактор Н. Адлер Лит. редактор Е. Дукалова Художник В. Бобров Худож. редактор Г. Христиани Техн. редактор А. Агафонова Корректор М. Ефименко Подп. к печ. 3/XII.79 г. Форм. бум. 60×90¹/₈ Бумага офсетная № 1 Печать офсетная Печ. л. 8,5 Уч.-изд. л. 10,27 Тираж 400 экз. Изд. № 5227 Зак.1226 Цена 1 р. 60 к. Всесоюзное издательство «Советский композитор», 103006, Москва, К-6, Садовая-Триумфальная ул., 14—12. Московская типография № 9 Союзполиграфпрома. Москва, Волочаевская ул., 40.

1 р. 60 к.